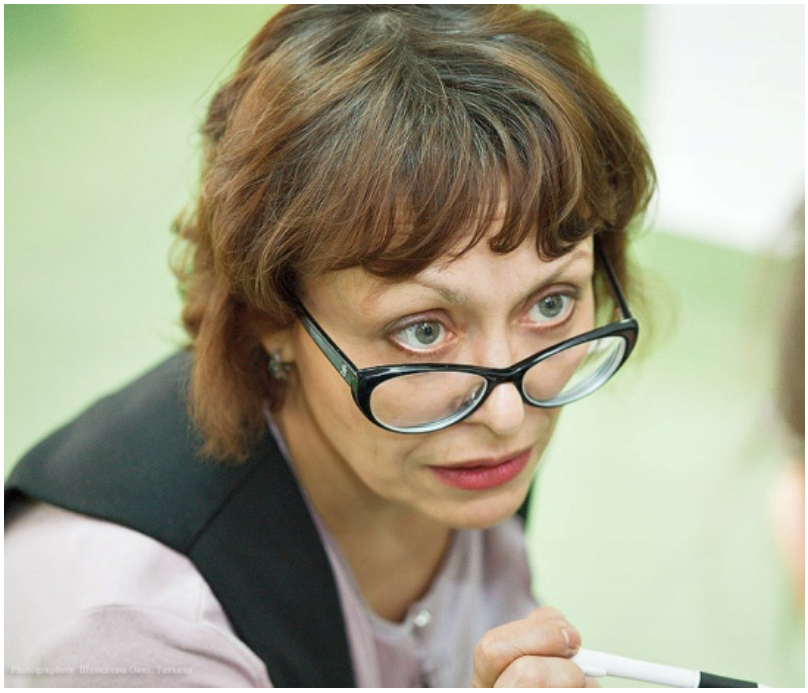

**Шахматова Светлана Евгеньевна**

**Педагог дополнительного образования.**

**Стаж педагогической работы – 25 года**

**Высшая квалификационная категория**

**Образование: высшее**

**Программы:**

"Storytelling (английский для младших школьников)"

 "Fresh English (английский для подростков)"

**Технологии: storytelling, CLIL**

**Специализация: начальная школа**

**Профессиональные позиции:**

- **Раннее языковое развитие**

2007-2009 гг.. - руководитель отдела раннего развития в ЦДТ №2.

2008г. - участие в разработке и проведении курса КК ИПКиРО по обучению дошкольников английскому языку для педагогов Красноярского края.

2010г. – 2012г. – организатор городского англоязычного фестиваля для дошкольников «Summer fun».

2009г. – 2010г. - разработка и преподавание факультативного курса «Обучение дошкольников английскому языку» для КГБОУ СПО «Красноярский педагогический колледж №1 им. М. Горького».

- **Проектирование образовательной среды**

2000г. – 2008г. разработчик методического пособия по детскому проектированию и дизайну «Создание учебной среды на уроках английского языка в начальной школе».

2008г. - разработка программы и проведение краткосрочного семинара в Красноярском краевом институте повышения квалификации и профессиональной переподготовки работников образования «Использование прикладного творчества на уроках английского языка в начальной школе».

- **Внедрение новых образовательных технологий в процесс обучения английскому языку младших школьников**

2002г. – 2010г. - член федеральной команды по раннему обучению, разработчик и тренер краевой программы КК ИПКРО «Обучение английскому языку младших школьников» (модули «Развитие навыков самостоятельности младших школьников», «Развитие навыков устной речи», «Эффективный урок», «Микроисследование в классе»).

2010г. - разработка и проведение курса дистанционного обучения для учителей края «Инструменты педагогического исследования в классе».

2012г. – участник проектной группы, занимающейся разработкой экспериментальной системы оценивания результатов внеурочной деятельности школьников в ЦДТ № 2 в рамках модели «Дополнительное образование» в условиях введения ФГОС НОО.

- **Работа с одаренными детьми**

2004г. – 2013г. – разработчик районной олимпиады по английскому языку в начальной школе.

2005г. – 2018г. – организатор и разработчик региональных олимпиад по английскому языку в начальной школе.

2010г. – 2013г. – организатор районного фестиваля любителей и знатоков британской культуры «Под сводами старинных замков».

2014г. – 2018г. – организатор районного конкурса-фестиваля песни на английском языке.

2014г. – 2018г. – организатор всероссийской предметной олимпиады по английскому языку для обучающихся Центра.

- **Распространение педагогического опыта**

2002г. – 2010г. - педагог-наставник студентов Красноярского педагогического колледжа №1 им. М. Горького.

2010г. - выступление  на районной конференции учителей-победителей НПО с описанием опыта работы с одаренными детьми при подготовке и проведении региональных олимпиад по английскому языку.

2008г. - организация мастерской на 5-ой международной конференции Ассоциации учителей и преподавателей английского языка Красноярского края KELTA.

2010г.  - членом организационного комитета 6-ой международной конференции «Английский язык для человека 21 века, организация и проведение семинара для учителей края по методике обучения и оценивания младших школьников на ранних этапах изучения английского языка на базе ЦДТ № 2.

2008г. - 2013 г. проведении открытых занятий и мастер - классов в рамках краевого фестиваля педагогических идей «Савенковские чтения».

2013г. - выступление на городской научно-практическая конференции учителей иностранных языков «Современные технологии для формирования метапредметных умений в условиях ФГОС »

- **Экспертиза профессиональной деятельности**

2008г. – 2010г. - членом правления Красноярской краевой ассоциации учителей и преподавателей английского языка KELTA.

2007 – 2009 - участие в процедуре аттестации учителей английского языка Свердловского района в качестве эксперта.

2010г. - участие в экспертизе конкурсных работ учителей Красноярского края в рамках национального проекта «Образование».

2006г. -2012г. - рецензент выпускных квалификационных работ студентов КГБОУ СПО «Красноярский педагогический колледж №1 им. М. Горького».

2013г. – член жюри конкурса «Учитель года г.Красноярска - 2013» в номинации «Педагог дополнительного образования».

 2018 г. -— член жюри  конкурса по английсуому языку «Марафон социальных проектов: общение, меняющее жизнь».

- **Профессиональные достижения:**

2007г. - участие в конкурсе лучших учителей общеобразовательных учреждений в рамках приоритетного национального проекта «Образование», победитель.

2010г. - присвоено звание Почетного работника общего образования Российской Федерации.

2012г. - участие в муниципальном конкурсе «Лучший методист 2012», лауреат.

2014г. - участие в муниципальном конкурсе «Учитель года города Красноярска», победитель

-

Интервью с участником конкуса

-

Физика по-английски

-

Мастер-класс

DOG
CAT

Эпоха короля Артура